



Pampero



SEGURIDAD INDUSTRIAL Y BIOMEDICA



MAMELUCOS DESCARTABLES
ACCESORIOS DE SEGURIDAD

DESCARTABLES BIOSEGURIDAD
DELANTALES DE PROTECCION

REV. 1

01

MAMELUCOS DESCARTABLES



MAMELUCO RESPIRABLE DESCARTABLE



ESPECIFICACIONES:

- ☉ Mameluco de tela no tejida descartable RESPIRABLE
- ☉ 98,5 % homopolimero de polipropileno, 1,5% masterbatch blanco conteniendo TIO2
- ☉ Capucha
- ☉ Puño elastizado
- ☉ Botamanga elastizada
- ☉ Fibra: PP
- ☉ Ligación de las Fibras: SPUNBONDING
- ☉ Estructura: CARDADA
- ☉ **Espesor: 0.2mm. Y Peso : 30 gr/m2**
- ☉ Resistencia Máxima a la Rotura: 5,0 kg./50mm.
- ☉ Elongación al Largo: 45%
- ☉ Elongación al Ancho: 70%

CODIGO

COLOR BLANCO ○

136156005H1-TALLE

TALLES DISPONIBLES DEL L AL 3XL

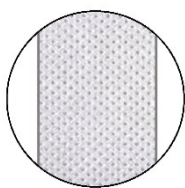

TELA RESPIRABLE

IMAGEN MICROSCOPICA
DE LA TELA NO TEJIDA

PUÑO Y BOTAMANGA
ELASTIZADA



	PECHO [cm]	ALTURA [cm]
L	100-108	176-182
XL	108-116	182-188
2XL	116-124	188-194
3XL	124-132	194-200

USOS: Protección de no contaminación de Salas Limpias, Industria Alimenticia. Túneles de pintura. Quirófano. Protección de prendas de suciedades volátiles.



MAMELUCO LAMINADO DESCARTABLE



ESPECIFICACIONES:

- ☉ Mameluco de **tela no tejida** Laminada
- ☉ 98,5 % homopolimero de polipropileno, 1,5% masterbatch blanco conteniendo TIO2
- ☉ Capucha
- ☉ Puño elastizado
- ☉ Botamanga elastizada
- ☉ Fibra: PP / PELD
- ☉ Ligación de las Fibras: SPUNBONDING
- ☉ Estructura: CARDADA + LAMINADO
- ☉ **Espesor: 0.3mm. Y Peso : 60 gr/m2**
- ☉ Resistencia Máxima a la Rotura: 9,0 kg./50mm.
- ☉ Elongación al Largo: 65%
- ☉ Elongación al Ancho: 90%

CODIGO

COLOR BLANCO ○	136156004H1-TALLE
TALLES DISPONIBLES DEL L AL 3XL	

	PECHO (cm)	ALTURA (cm)
L	100-108	176-182
XL	108-116	182-188
2XL	116-124	188-194
3XL	124-132	194-200

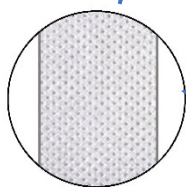

TELA RESPIRABLE



IMAGEN MICROSCOPICA
DE LA TELA NO TEJIDA



PUÑO Y BOTAMANGA
ELASTIZADA

USOS: tareas de manipulación de materiales en industria química, alimenticia, farmacéutica, nuclear, agricultura, pintura industrial. Actividades en salas limpias. Trabajos en contacto con amianto, fibra de vidrio, polvo de plomo o polvos tóxicos liberados durante molienda y purificación de metales. Tareas de limpieza con presencia de material particulado. Nivel alto en manejo de ácidos y bases Inorgánicas. Manipuleo de productos agroquímicos. Procesamiento de alimentos. Intervención en accidentes industriales. Procesamiento de drogas y medicamentos

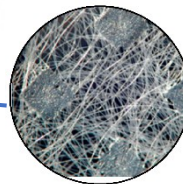
OVEROL TYVEK



ESPECIFICACIONES:

- ☛ Confeccionado en polietileno de alta densidad, permeable al aire y vapor de agua, repele los líquidos de base acuosa y aerosoles.
- ☛ Barrera excelente frente a partículas y fibras finas (hasta de 1 micra de tamaño)
- ☛ Costuras externas cosidas, cremallera cubierta con solapa.
- ☛ Elástico en puños, botamanga y cintura
- ☛ Costuras externas cosidas para reducir la intrusión de partículas para el interior de la prenda;
- ☛ Cremallera cubierta por una solapa para mayor protección;
- ☛ Elástico en la muñeca, tobillos y cintura;
- ☛ Capucha con tres piezas para mejorar los movimientos de la cabeza
- ☛ Aprobado para tipo 5 y 6 de acuerdo con la norma ISO



**CREMALLERA CUBIERTA
CON SOLAPA**



**PUÑO Y BOTAMANGA
ELASTIZADA**

CODIGO

COLOR BLANCO ○

93020H1-TALLE

TALLES DISPONIBLES DEL M AL 2XL

	PECHO (cm)	ALTURA (cm)
M	92-100	170-176
L	100-108	176-182
XL	108-116	182-188
2XL	116-124	188-194

USOS: manipulado farmacéutico, procesado químico, industria de petróleo y gas, mantenimiento y operaciones de tipo general, pintura en spray y limpieza, entre muchas otras.





OVEROL TYCHEM COSTURAS TERMOSELLADAS CERTIFICADO

ESPECIFICACIONES:

- ☉ Tela ligera y duradera, que utiliza la fuerza de la tela DuPont™ Tyvek® y un revestimiento de polietileno
- ☉ Ofrece por lo menos 30 minutos de protección contra 42 químicos
- ☉ Abertura elástica para mayor ajuste en la muñeca y en el tobillo
- ☉ Capucha con elástico alrededor de abertura de la cara
- ☉ Diseño cómodo que permite un mayor rango de movimiento al estirar y flexionar
- ☉ Las costuras termoselladas proporcionan una fuerte resistencia química contra grandes salpicaduras de líquidos. Una costura cosida está cubierta con una tira de material resistente a productos químicos compatible a través de sellado por calor.
- ☉ Solapa de protección a la cremallera con cierre adhesivo



**BOTAMANGA
ELASTIZADA**



**PUÑOS
ELASTIZADOS**



**SOLAPA CUBRE
CIERRE**

CODIGO

COLOR AMARILLO 

93013A1-TALLE

TALLES DISPONIBLES DEL M AL 2XL

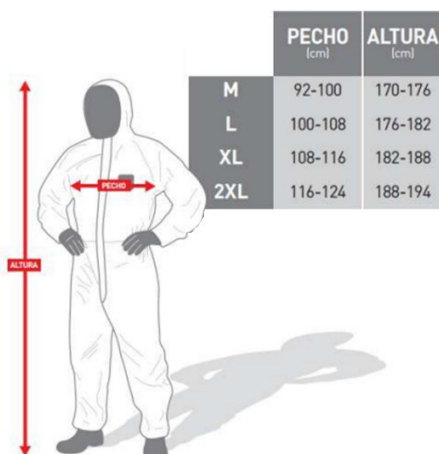

USOS: protección contra salpicaduras en una variedad de entornos industriales, incluido el refinado de petróleo, la fabricación de pulpa y papel, procesamiento de alimentos, procesamiento de productos químicos, y fabricación de productos farmacéuticos.



OVEROL DE PROTECCION 4510

3M



**SOLAPAPA CUBRE
CIERRE**



**CINTURA
ELASTIZADA**

ESPECIFICACIONES:

- ⊕ Protección de categoría III de tipo 5 y 6
- ⊕ Material laminado microporoso de alta calidad. Ayuda a proporcionar una barrera de protección básica contra salpicaduras de líquidos ligeros y polvos peligrosos.
- ⊕ Muñecas, tobillos y cintura elástica para comodidad y libertad de movimiento.
- ⊕ Cierre de dos vías con solapa para mayor comodidad y protección adicional.
- ⊕ **Recubrimiento antiestático en ambos lados** que ayuda a reducir la acumulación de electricidad estática, evitando el riesgo de descargas estáticas durante su uso.
- ⊕ No contiene componentes hechos de látex ni silicona
- ⊕ Capucha Panel.
- ⊕ Protección contra Partículas Radioactivas

CODIGO

COLOR BLANCO ○

93013H1-TALLE

TALLES DISPONIBLES DEL M AL 2XL

	PECHO (cm)	ALTURA (cm)
M	92-100	167-176
L	100-108	174-181
XL	108-115	179-187
2XL	115-124	186-194



USOS: inspección de asbesto, polvo de carbón en centrales eléctricas, pulido de metales, limpieza de edificios, mantenimiento de maquinaria o vehículos, pulverización de pintura, productos farmacéuticos, limpieza en general de la industria, aislamiento, trabajo con madera, manipulación de polvo general, y procesamiento de alimentos.



OVEROL DE PROTECCION 4520



ESPECIFICACIONES:

- ☉ Prenda de protección de tipo 5/6 diseñada para proteger de polvos peligrosos y salpicaduras de líquidos limitadas
- ☉ Cierre de cremallera bidireccional con solapa de tormenta sellable que ayuda a proporcionar protección adicional contra contaminantes
- ☉ **Cuenta con paneles traseros transpirables**
- ☉ El tratamiento antiestático puede ayudar a reducir la acumulación de electricidad estática
- ☉ No contiene componentes de látex de caucho natural
- ☉ Los hombros y la parte superior de las mangas sin costuras ofrecen mayor resistencia y protección
- ☉ Diseño extra espacioso en brazos y piernas para brindar mayor movilidad

CODIGO

COLOR BLANCO	○	93011H1-TALLE
TALLES DISPONIBLES DEL M AL 2XL		



	PECHO (cm)	ALTURA (cm)
M	92-100	167-176
L	100-108	174-181
XL	108-115	179-187
2XL	115-124	186-194



PANELES TRASEROS
TRANSPIRABLES



SOLAPA CUBRE
CIERRE



PUÑO Y BOTAMANGA
ELASTIZADA

USOS: Inspección de amianto, preparación del sitio, aislamiento, Limpieza industrial ligera, mantenimiento de máquinas, Procesamiento farmacéutico, manipulación de sustancias tóxicas en polvo, Ensamblaje de circuitos electrónicos y placas, Productos Farmacéuticos



OVEROL DE PROTECCION

4530

3M

ESPECIFICACIONES:

- ⊕ Tratamiento secundario resistente a la propagación de llamas
- ⊕ Fabricado con material SMMS para protección de Tipo 5 y Tipo 6
- ⊕ El tratamiento antiestático puede ayudar a reducir la acumulación de electricidad estática
- ⊕ Protección contra Partículas Radioactivas
- ⊕ La cremallera de doble sentido con solapa sellable contra tormentas ayuda a proporcionar protección adicional contra contaminantes
- ⊕ Los puños tejidos proporcionan un cierre suave en la muñeca para mayor comodidad

CODIGO

COLOR AZUL



93009C4-TALLE

TALLES DISPONIBLES DEL M AL 2XL



**SOLAPA CUBRE
CIERRE**



**CINTURA
ELASTIZADA**



PUÑO TEJIDO

	PECHO [cm]	ALTURA [cm]
M	92-100	167-176
L	100-108	174-181
XL	108-115	179-187
2XL	115-124	186-194

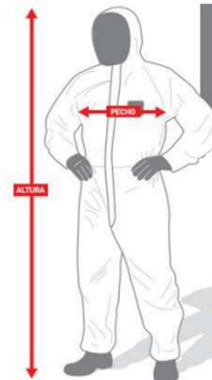

USOS: Pintura y revestimiento, resinas, Inspección de amianto, preparación del sitio, aislamiento, Limpieza industrial ligera, mantenimiento de máquinas, Procesamiento farmacéutico, manipulación de sustancias tóxicas en polvo, Preparación de Pintura

02

ACCESORIOS DE SEGURIDAD



BARRERA DIATOM 8



ESPECIFICACIONES:

- ⦿ **8 cm x 1,2 mts.**
- ⦿ Las barreras absorbentes son cordones confeccionados con telas porosas y absorbentes rellenas con absorbente mineral **DIATOM-21®**.
- ⦿ Consultar por diferentes largos y espesores en ambos casos aumentan la versatilidad de estas barreras. (opciones 6 y 8 cm de ancho) para Control de derrames.

CODIGO

COLOR BLANCO	90203
--------------	-------

ESPECIFICACIONES:

- ⦿ Granulado medio (DIATOM-21 M), esta granulometría, combinada con una ausencia casi total de polvo, lo convierte en una opción ideal para el control de derrames en exteriores (mayor resistencia a la acción del viento) y en lugares donde exista maquinaria cuyos mecanismos pudieran verse afectados por la presencia de polvo o de grano pequeños.
- ⦿ Control de derrames en exteriores y en lugares donde haya maquinaria que pueda afectarse por la presencia de polvo.

ABSORVENTE DIATOM GRANULADO MEDIO



CODIGO

COLOR BLANCO 10KG	90201
COLOR BLANCO 20KG	90202

KIT PARA CONTROL DE DERRAMES (ABSORCION 35L)

ESPECIFICACIONES:

- ⊗ Desarrollados para una rápida acción del personal cercano al derrame
- ⊗ Asegura la inmediata acción para evitar el esparcimiento de líquidos contaminantes
- ⊗ 1 contenedor plástico con tapa y ruedas para su traslado.
- ⊗ 30 kilos de Absorbente Mineral DIATOM-21®.
- ⊗ 5 Barreras DIATOM-21® de 6cm x 1,5 mts.
- ⊗ 5 almohadillas DIATOM-21® de 22x45 cm.
- ⊗ 10 paños absorbentes SYNTHETIC-SORB®



CODIGO

KIT	90200
-----	-------

ESPECIFICACIONES:

- ⊗ Bandeja antiderrame para dos tambores
- ⊗ Soporta aproximadamente 160 Kg.
- ⊗ Capacidad de volumen: 150 Lts aprox.
- ⊗ **Medidas: 1,20 mts x 80 cm x 21 cm.**
- ⊗ Peso: 18 Kg.



BANDEJA ANTIDERRAME TIPO PALLET



CODIGO

BANDEJA AMARILLA Y NEGRA	90210
--------------------------	-------





CAMILLA PRIMEROS AUXILIOS

ESPECIFICACIONES:

- ⊗ **HOMOLOGADA POR ANMAT.**
- ⊗ Tabla larga de inmovilización
- ⊗ **Modelo SPINAL de 1,80 x 0,40 x 0,018 m,**
- ⊗ Multilaminado fenólico de primera calidad, traslúcida a RX con calados (para inmovilizador cervical y piernas en forma individual),
- ⊗ Terminación plastificada en barniz marino
- ⊗ Tres juegos de cinturones de fijación (en colores naranja intenso, amarillo limón y azul francia) con velcro (original) y respetando el código de colores del cinturón, facilitando la rápida visualización del personal técnico y usuarios.
- ⊗ Carga máxima admisible repartida de 180kg

**CODIGO DE COLORES EN
CINTURONES DE
FIJACION**



CODIGO

CAMILLA	90020
----------------	--------------

ESTACION LAVAOJOS SERVUS

ESPECIFICACIONES:

- ⦿ Unidad lavaojos portátil operada por gravedad
- ⦿ Fabricada en polietileno de alto impacto
- ⦿ No requiere instalación de cañerías, asegura que los primeros auxilios, en el uso de sustancias con potencial, daño para los ojos, sean siempre posibles.
- ⦿ Viene equipado con un soporte de fácil Instalación en interiores y exteriores
- ⦿ Ideal para plantas químicas y petroleras, aplicaciones en agricultura, laboratorios móviles, obradores, almacenes y cualquier lugar donde el agua no es accesible.
- ⦿ La unidad incluye dos botellas lavaojos de un litro de capacidad se cargan con solución para lavado de ojos.
- ⦿ **Cumple los requerimientos de normas ANSI Z358.1/2004.**



CODIGO

TALLE UNICO

95201

PUNTERA DE PLASTICO SOBRE CALZADO PARA VISITA

ESPECIFICACIONES:

- ⦿ Punteras de plástico para colocar sobre los Zapatos de Seguridad
- ⦿ Con Elástico para ajuste al calzado
- ⦿ Utilizado para las visitas a planta.



CODIGO

TALLE UNICO

95001



BOTIQUIN CHICO PLASTICO 11 ELEMENTOS

ESPECIFICACIONES:

- ⊗ Poliestireno Cristal.
- ⊗ **Medidas: 178 x 116 x 42 mm**

Contenido:

- ⊗ 3 sobres de gasa estéril hidrófila en trozos 10 x 10 cm.
- ⊗ 1 sobre de algodón hidrófilo.
- ⊗ 1 sobre de alcohol. uso externo.
- ⊗ 1 fco. agua oxigenada 10 vol. x 30 cc. uso externo.
- ⊗ 1 fco. solución antiséptica Timerosal x 30cc. uso ext.
- ⊗ 1 x 10 apósito protector adhesivo.
- ⊗ 1 venda tipo Cambric orillada 5cm. x 3 mts.
- ⊗ 1 tela adhesiva N°1 12.5 mm. x 1 metro.
- ⊗ 1 par de guantes descartables de polietileno.



CODIGO

BOTIQUIN CHICO	90001
-----------------------	--------------

BOTIQUIN MEDIANO MADERA - 20 ELEMENTOS

ESPECIFICACIONES:

- ⊗ Realizado en madera de primera calidad.
- ⊗ **Medidas: 18,5cm x 13,8cm x 10,5cm**

Contenido:

- ⊗ 7 Sobres de gasa hidrófila 10 x 10 cm.
- ⊗ 1 Sobre de algodón hidrófilo x 70 grs.
- ⊗ 2 Sobres de alcohol uso externo.
- ⊗ 1 Sobre de bicarbonato de sodio x 25 grs.
- ⊗ 1 Venda de cambric x 5 cm x 3 mtrs.
- ⊗ 1 x 10 apósitos - protectores adhesivos.
- ⊗ 1 Tubo de látex para ligadura.
- ⊗ 1 frasco agua oxigenada 10 vol x 100 cc. Uso externo.
- ⊗ 1 Frasco solución ácido pícrico para quemaduras x 60 cc. Uso externo.
- ⊗ 1 Frasco solución timerosal (antiséptica) x 60 cc. Uso externo.
- ⊗ 1 Tela adhesiva 12,5 mm x 4 mtrs.
- ⊗ 1 Pinza para sacar astillas.
- ⊗ 1 Copita lava ojos plástica.
- ⊗ 1 x 10 Comprimidos de carbón 0,50.
- ⊗ 1 Par de guantes descartables.
- ⊗ 1 Tijera de metal plegable.
- ⊗ 1 Guía de primeros auxilios.



CODIGO

BOTIQUIN MEDIANO	90002
-------------------------	--------------



BOTIQUIN MADERA CON 28 ELEMENTOS

ESPECIFICACIONES:

- ⊕ Madera tradicional, natural Laqueada
- ⊕ MEDIDAS : 36,5cm x 27cm x 10cm

Contenido:

- ⊕ 1 x 12 sobres de gasa estéril hidrófila en trozos de 10 x 10 cm.
- ⊕ 1 paquete de algodón x 70 grs.
- ⊕ 1 venda tipo Cambric orillada x 5cm. x 3 mts.
- ⊕ 1 venda tipo Cambric orillada x 7cm. x 3 mts.
- ⊕ 1 venda tipo Cambric orillada x 10cm. x 3 mts.
- ⊕ 2 x 10 apósito protector adhesivo.
- ⊕ 1 jabón antiséptico x 100 gramos.
- ⊕ 1 tubo de látex para ligaduras.
- ⊕ 1 fco. agua oxigenada 10 vol. x 450 cc. uso externo.
- ⊕ 1 fco. solución antiséptica Timerosal x 100cc. uso Extern
- ⊕ 1 apósito quirúrgico estéril.
- ⊕ 1 jeringa descartable x 5 cm. c/a.
- ⊕ 1 tela adhesiva N° 5 12.5 mm. x 4 mts.
- ⊕ 1 tela adhesiva N° 6 25 mm. x 4mts.
- ⊕ 1 copita lava ojos plástica.
- ⊕ 1 fco de alcohol x 250 cc. uso externo.
- ⊕ 1 par de guantes descartables de látex.
- ⊕ 1 caja de bicarbonato de sodio x 250 grs.
- ⊕ 1 pinza saca astillas.
- ⊕ 1 tijera metal mediana.
- ⊕ 6 pares de guantes descartables polietileno.
- ⊕ 1 espejo de 14 x 8cm.
- ⊕ 1 guía de primeros auxilios.



CODIGO

BOTIQUIN MADERA

90000

BOTIQUIN CHAPA GRANDE CON 40 ELEMENTOS



ESPECIFICACIONES:

- ⊕ Chapa Pintura Epoxi.
- ⊕ Medidas: 35,5cm x 27cm x 12,5cm



ESPEJO
INCORPORADO



ESTANTE PARA
OPTIMIZAR EL
ESPACIO



CONTENIDO:

- ⊕ 12 Sobres de gasa hidrófila trozos 10x10 cm.
- ⊕ 1 paquete de Algodón hidrófilo x 70 grs.
- ⊕ 1 Venda de Cambric de 5 cm x 3 cm.
- ⊕ 1 Venda de Cambric de 7 cm x 3 cm.
- ⊕ 1 Venda de Cambric de 10 cm x 3 cm.
- ⊕ 2 x 10 Apósitos protector adhesivos.
- ⊕ 1 x 10 Blister carbón 0,50 comprimidos.
- ⊕ 1 Tubo de látex para ligaduras.
- ⊕ 1 Agua oxigenada 10v x 450 cc. uso externo.
- ⊕ 1 Fco. Solución Timerosal (antiséptico) x 100 cc. uso externo.
- ⊕ 1 Fco. Solución Ácido Picrico (para quemaduras) x 100 cc. uso externo
- ⊕ 1 Jeringa descartable x 5 cm.
- ⊕ 1 Tela adhesiva 12.5 mm x 4 mts.
- ⊕ 1 Tela adhesiva 25 mm x 4 mts.
- ⊕ 1 Copita lavaojos plástica.
- ⊕ 1 Fco. de alcohol x 250 cc. uso externo.
- ⊕ 1 Par de guantes látex descartables.
- ⊕ 1 Caja de bicarbonato de sodio x 250 grs.
- ⊕ 1 Pinza para sacar astillas.
- ⊕ 1 Tijera de metal liviana.
- ⊕ 6 Pares de guantes descartables de polietileno.
- ⊕ 1 Espejo de 14 x 8 cm.
- ⊕ 1 Guía de primeros auxilios

CODIGO

BOTIQUIN GRANDE

90003



CUTTER DE SEGURIDA MARTOR - SECUMAX 350

ESPECIFICACIONES:

- Cuchillo de seguridad multiusos con plástico reforzado con fibra de vidrio
- Máximo nivel de protección de artículos y personas
- Hoja oculta y hoja de intercambio en mango
- Ergonómico
- Profundidad de corte de 6mm



CODIGO

CODIGO	90099
--------	-------

HOJAS PARA CUTTER SEGUMAX 350 MARTOR

ESPECIFICACIONES:

- Largo de 38,9mm
- Ancho 23,7mm
- Grosor de 0,5mm
- Disponible en caja de 10 unidades.

CODIGO

CODIGO	90097
--------	-------



CUTTER DE SEGURIDA MARTOR RETRACTIL MAXISAFE

ESPECIFICACIONES:

- ⦿ Cuchillo de seguridad multiusos con plástico reforzado con fibra de vidrio
- ⦿ Desplazador en 3 lados para liberar la hoja
- ⦿ **Retracción completamente automática de la hoja al finalizar el corte**
- ⦿ Ergonómico
- ⦿ Profundidad de corte de 17mm



CODIGO

CODIGO	90100
--------	-------

HOJAS PARA CUTTER MAXISAFE - MARTOR

ESPECIFICACIONES:

- ⦿ Largo de 60mm
- ⦿ Ancho 19mm
- ⦿ Grosor de 0,63mm
- ⦿ Disponible en caja de 10 unidades.



CODIGO

CODIGO	90098
--------	-------





TAPETE ANTIFATIGA ERGONOMICO

ESPECIFICACIONES:

- ⊕ Medidas: 0,65 x 1,10 mts o rollos de 0,65 x 10mts.
- ⊕ Tapete para uso industrial
- ⊕ Anti-fatiga mejora el rendimiento en un 30%
- ⊕ Grosor de 20 mm. estándar
- ⊕ Forma rectangular
- ⊕ Color negro con bordes en amarillo
- ⊕ Requiere poco mantenimiento
- ⊕ Contribuye a incrementar la productividad del usuario al evitarle fatiga crónica principalmente en pies, tobillos, piernas, rodillas y espalda

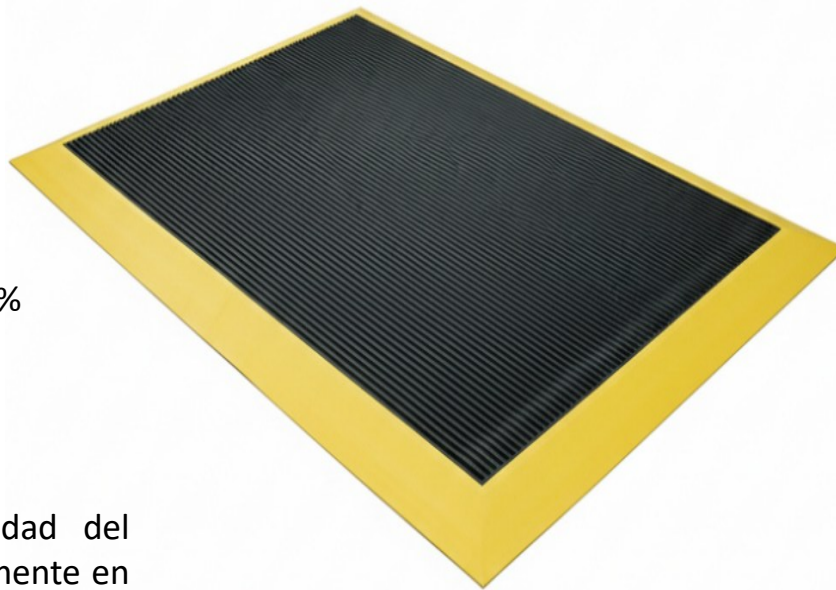

UTILIDAD:

Amortigua los golpes sobre las articulaciones de personas que trabajan de pié, reduciendo el cansancio y el desgaste de las articulaciones. Además, aísla al operario de vibraciones molestas y es un eficaz aislante eléctrico y térmico. La superficie posee un grabado antideslizante.

Modo de uso: Se debe instalar con el lado liso (negro) hacia arriba cubriendo la zona de movimiento del operario. Los bordes amarillos deben orientarse en el sentido de ingreso del operario al tapete. No es indispensable fijarlo al piso, excepto en pisos muy húmedos.

CODIGO

CODIGO	96100
--------	-------

03

DESCARTABLES DE BIOSEGURIDAD



GUANTE DESCARTABLE DE LATEX

ESPECIFICACIONES:

- ☑ Guantes descartables de látex.
- ☑ Permiten alta sensibilidad evitando traspaso de líquidos a la mano.
- ☑ Brindan facilidad de utilización, protección de la mano y al producto manipulado.

RIESGOS: Tareas Generales

USOS: Tareas generales con líquidos, laboratorios, examinación, medicinal, hobby, alimenticia, pintura, y todo tipo de tareas en las cuales sea necesario mantener la mano seca



PRESENTACION EN
CAJA DE 100
UNIDADES



CODIGO

COLOR BLANCO



91001-TALLE

TALLES DISPONIBLES DEL S A XL

GUANTE DESCARTABLE NITRILO PP

ESPECIFICACIONES:

- ☉ Guantes descartables de nitrilo.
- ☉ Permiten alta sensibilidad evitando traspaso de líquidos a la mano.
- ☉ Brindan facilidad de utilización, protección de la mano y al producto manipulado.

RIESGOS: Tareas Generales

USOS: Tareas generales con líquidos, laboratorios, examinación, medicinal, hobby, alimenticia, pintura, y todo tipo de tareas en las cuales sea necesario mantener la mano seca



CODIGO

COLOR CELESTE



91005-TALLE

TALLES DISPONIBLES DEL S A XL

PRESENTACION EN
CAJA DE 100
UNIDADES



GUANTE DESCARTABLE NITRILO NEGRO PETROLERO

ESPECIFICACIONES:

- ☉ Guantes descartables de nitrilo.
- ☉ Permiten alta sensibilidad evitando traspaso de líquidos a la mano.
- ☉ Brindan facilidad de utilización, protección de la mano y al producto manipulado.
- ☉ Resiste hidrocarburos, aceites, uso especial para estaciones de servicio.
- ☉ Presentación en caja de 100 unidades

RIESGOS: Tareas Generales

USOS: Tareas generales con líquidos, estaciones de servicio, laboratorios, hobby, alimenticia, pintura, y todo tipo de tareas en las cuales sea necesario mantener la mano seca

CODIGO

COLOR NEGRO



91006-TALLE

TALLES DISPONIBLES DEL S A XL



GUANTE DESCARTABLE VINILO



CODIGO

COLOR TRANSPARENTE

91007-TALLE

TALLES DISPONIBLES DEL S A XL

ESPECIFICACIONES:

- ☉ Guantes descartables de vinilo.
- ☉ Brindan facilidad de utilización, protección de la mano y el producto manipulado.
- ☉ Ambidiestros.
- ☉ Permiten alta sensibilidad evitando traspaso de líquidos a la mano.
- ☉ **Presentación en cajas de 100 unidades**

RIESGOS: Tareas Generales

USOS: Tareas generales con líquidos, laboratorios, examinación, medicinal, hobby, alimenticia, pintura, y todo tipo de tareas en las cuales sea necesario mantener la mano seca

ESPECIFICACIONES:

- ☉ Material: Tela no tejida y termosellado
- ☉ 3 capas de protección SMS 75 G/M2
- ☉ HIPOALERGENICO, Hidro repelente
- ☉ No contiene látex
- ☉ Baja resistencia respiratoria
- ☉ Correas elásticas y PP interior sin fibras sueltas
- ☉ Clip nasal ajustable

RIESGOS: Protección contra aerosoles sólidos y líquidos a base de agua, áreas de polvo de baja toxicidad

USOS: Industria alimenticia, laboratorios, medicinal y todo tipo de tareas en las cuales sea requerido condiciones de inocuidad.

BARBIJO TRICAPA - ANMAT



3 CAPAS DE PROTECCION SMS

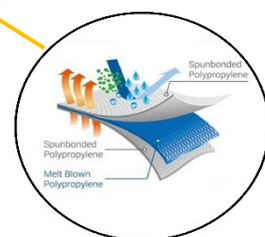

CODIGO

CODIGO

91004

BULTO POR 20 CAJAS, 100 UNIDADES POR CAJA





COFIAS DE TEJIDO DE PP

ESPECIFICACIONES:

- ⊕ Cofia descartable
- ⊕ Material: Tela no tejida
- ⊕ Cierre con elástico



RIESGOS: Tareas Generales

USOS: Tareas generales con líquidos, laboratorios, examinación, medicinal, hobby, alimenticia, pintura, y todo tipo de tareas en las cuales sea requerido condiciones de inocuidad

CODIGO



TALLE UNICO BLANCO	91003
--------------------	-------

ESPECIFICACIONES:

- ⊕ Cobertor descartable
- ⊕ Material: Tela no tejida
- ⊕ Cierre con elástico

RIESGOS: Tareas Generales

USOS: Tareas generales con líquidos, laboratorios, examinación, medicinal, hobby, alimenticia, pintura, y todo tipo de tareas en las cuales sea requerido condiciones de inocuidad

CODIGO

TALLE UNICO BLANCO	91002
--------------------	-------

CUBRE CALZADO DE TEJIDO DE PP





Pampero

BUSCA NUESTRA OTRA GAMA DE PRODUCTOS EN OTROS CATALOGOS

GUANTES TEJIDOS



GUANTES DE CUERO



GUANTES EMBEBIDOS



REFLECTIVOS



IMPERMEABLES



PORTA HERRAMIENTAS



ERGONOMIA Y PROTECCION ALTURA

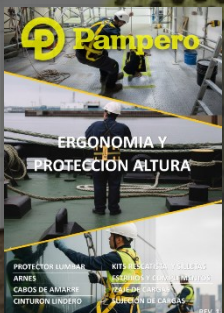

AUTOMOTOR

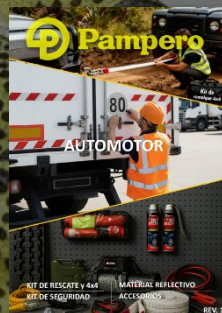

VIALIDAD Y SEÑALETICA



MIRALO EN VIDEO

